DOM NR B35

PARTER		
W	WIATROŁAP	7,82 m^2
G	GARAŻ	33,05 m^2
P	PRALNIA	5,35 m^2
K	KUCHNIA	8,91 m^2
PD	POKÓJ DZIENNY	50,18 m^2
T	TOALETA	4,73 m^2
S	SCHOWEK	0,92 m^2
KOM	KOMUNIKACJA	3,65 m^2
SUMA		**114,61 m^2**
TR	TARAS	11,30 m^2

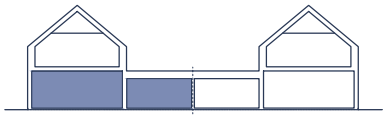

LINIJKA SKALA 1:100

0 1 2 3 4 5m

Powierzchnię mieszkania podano zgodnie z Polską Normą PN ISO 9836:1997. Rzut mieszkania ma charakter informacyjny i nie stanowi oferty w rozumieniu Kodeksu Cywilnego. Mieszkanie nie będzie: umeblowane, wyposażone w urządzenia oraz sprzęt RTV / AGD. Inwestorzy zastrzegają sobie możliwość zmian.

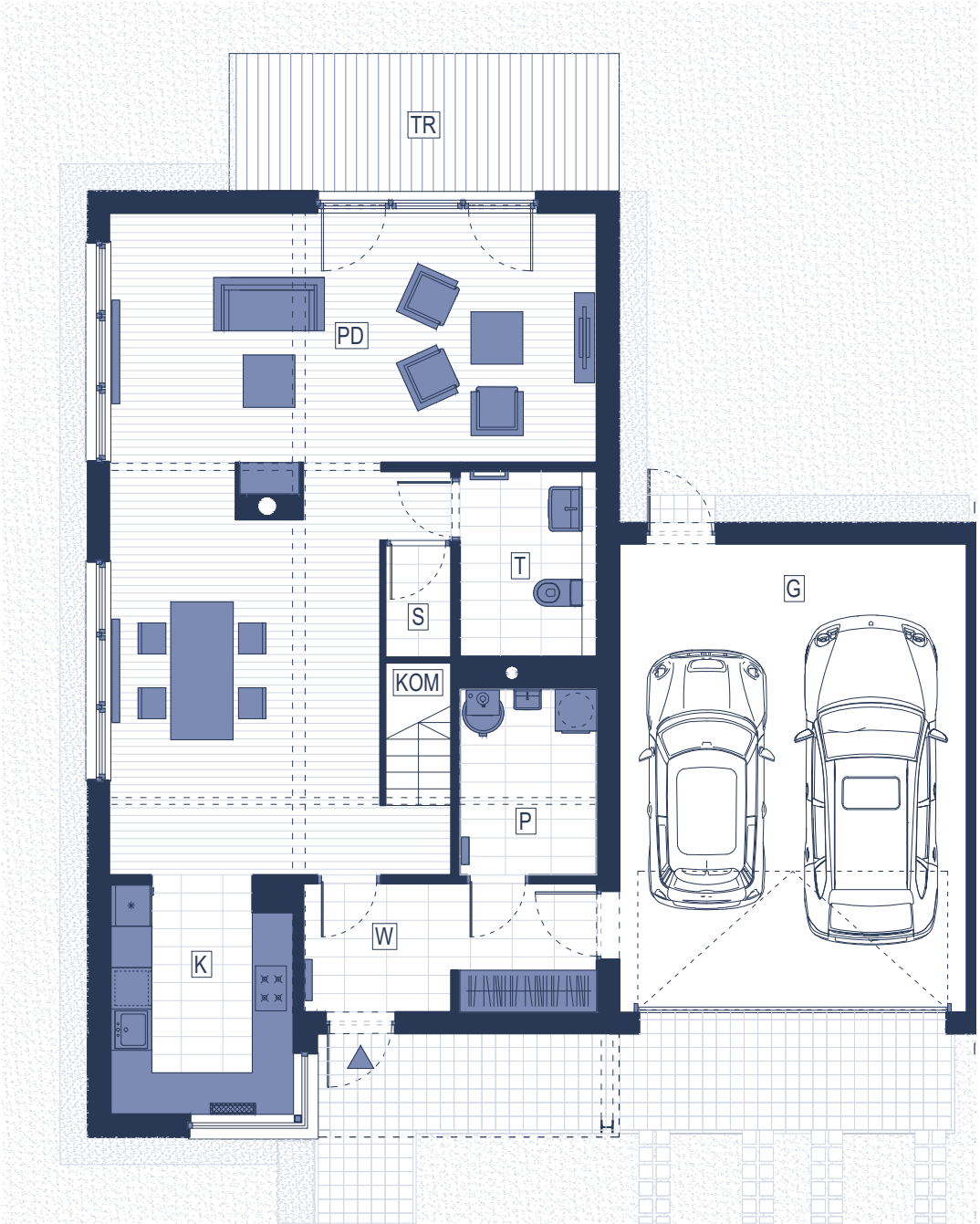

Ostoja. ZAMIESZKAJ NA DOBRE

ZESPÓŁ BUDYNKÓW MIESZKALNYCH JEDNORODZINNYCH
przy ul. Rezydenckiej w Grzepnicy

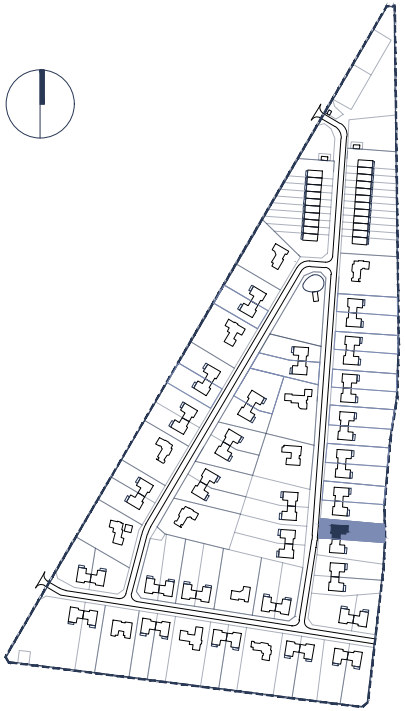

POWIERZCHNIA DZIAŁKI 1 037 m^2

Ostoja I Urba Seren Sp. z o.o. Sp. k.-a. | **tel: +48 12 314 30 04** | **www.dobraostoja.pl** | **e-mail: sprzedaz@dobraostoja.pl**

DOM NR B35

ZESPÓŁ BUDYNKÓW
MIESZKALNYCH JEDNORODZINNYCH
przy ul. Rezydenckiej w Grzepnicy

PIĘTRO I		
KOM	KOMUNIKACJA	9,28 m^2
Ł1	ŁAZIENKA	3,80 m^2
Ł2	ŁAZIENKA RODZICÓW	3,80 m^2
S1	SYPIALNIA NR1	12,64 m^2
S2	SYPIALNIA NR2	10,83 m^2
S3	SYPIALNIA NR3	9,48 m^2
S4	SYPIALNIA NR4	13,62 m^2
GA	GARDEROBA	6,10 m^2
SUMA		6□,□□ m^2

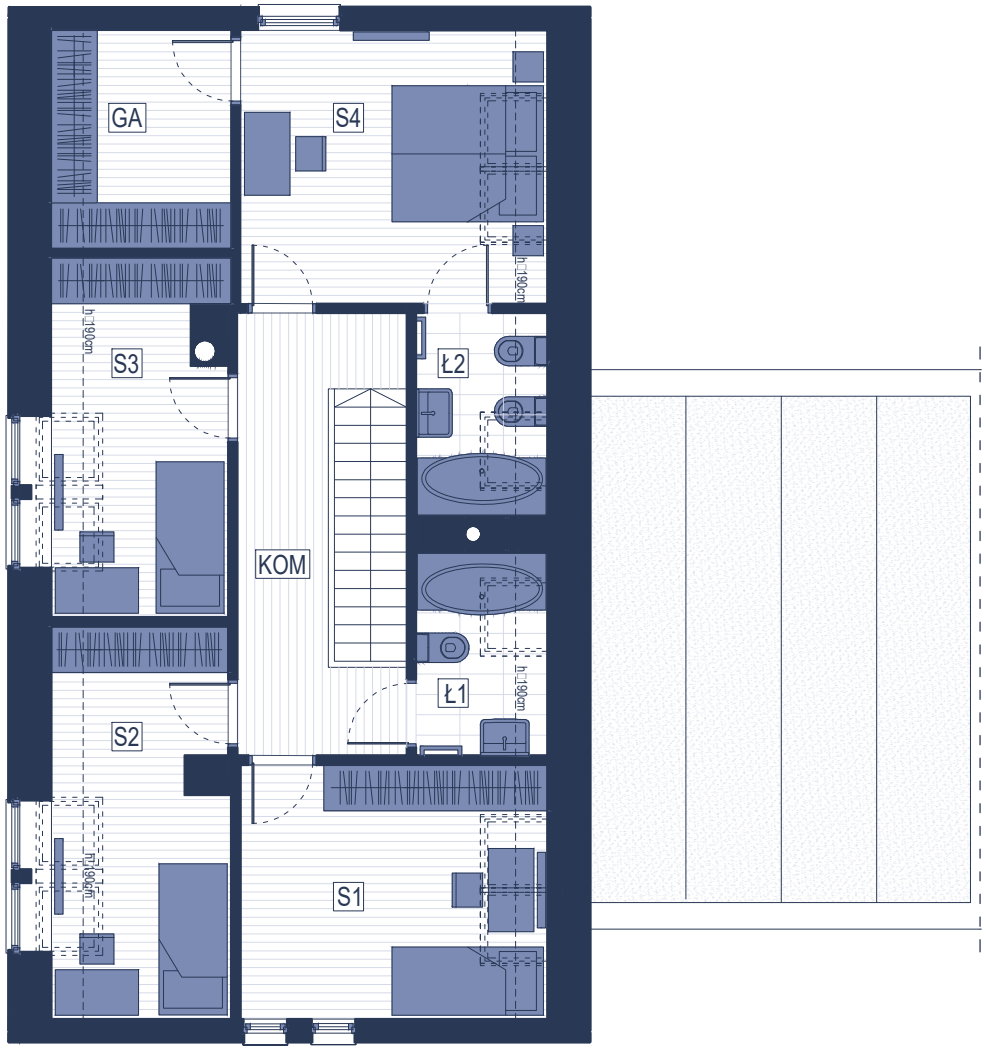

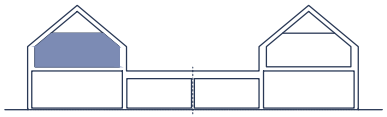

LINIJKA SKALA 1:100

0 1 2 3 4 5m

POWIERZCHNIA UŻYTKOWA DOMU	
PARTER	114,61 m^2
PIĘTRO	69,55 m^2
SUMA	184,16 m^2

Powierzchnię mieszkania podano zgodnie z Polską Normą PN ISO 9836:1997. Rzut mieszkania ma charakter informacyjny i nie stanowi oferty w rozumieniu Kodeksu Cywilnego. Mieszkanie nie będzie: umeblowane, wyposażone w urządzenia oraz sprzęt RTV / AGD. Inwestorzy zastrzegają sobie możliwość zmian.

Ostoja I Urba Seren Sp. z o.o. Sp. k.-a. | **tel: +48 12 314 30 04** | **www.dobraostoja.pl** | **e-mail: sprzedaz@dobraostoja.pl**